



**Bolsa
de Cereales**

Instituto de Estudios
Económicos

Informe de Comercialización Agrícola

**Mes 79 - Año VII
Diciembre 2018**

Campaña 2018/19

Las compras de granos por parte de los sectores exportador e industrial acumuladas al 28 de noviembre que se registran para la campaña 2018/19 arrojan una suma total de 17.3 millones de toneladas. Las comercializaciones destacadas son las de trigo, maíz y soja que ascienden a 8.2, 4.9 y 3.2 millones de toneladas, respectivamente. Por su parte, las de cebada cervecera y girasol ascienden a 0.7, y 0.3 millones de toneladas, respectivamente, mientras que las de sorgo permanecen nulas.

Compras acumuladas del sector exportador e industrial al 28-11-2018 en miles de toneladas

Campaña	Soja	Maíz	Trigo	Girasol	Cebada cervecera	Sorgo	Total
2013/14	2.341	1.489	1.427	79	243	3	5.581
2014/15	2.322	2.607	3.780	229	0	0	8.938
2015/16	2.254	1.339	848	66	382	0	4.888
2016/17	4.218	5.040	3.968	413	377	0	14.017
2017/18	6.043	4.507	6.231	424	573	15	17.793
2018/19	3.243	4.936	8.200	276	662	1	17.318

Fuente: Elaboración propia en base a Dirección de Mercados Agroalimentarios, MinAgri.

Campaña 2018/19 - Noviembre

La comercialización de granos por parte de los sectores exportador e industrial al último dato de octubre de 2018 se incrementó en 1.6 millones de toneladas respecto del mes pasado para el total de los cultivos de la campaña 2018/19. Este valor es inferior a las 3.8 millones de toneladas de variación que se observaron en el mismo período del año pasado para la campaña 2017/18, y se encuentra -2 millones de toneladas por debajo del promedio de las tres campañas anteriores.

El trigo fue el cultivo que más aumentó su comercialización, al crecer 1 millón de toneladas.

Variación mensual de las compras del sector exportador e industrial al 28-10-2018
en miles de toneladas

Campaña	Soja	Maíz	Trigo	Girasol	Cebada cervecera	Sorgo	Total
2013/14	450	208	426	9	109	1	1.203
2014/15	962	1.893	2.335	11	0	0	5.202
2015/16	412	727	390	5	382	0	1.916
2016/17	1.031	501	1.643	112	223	0	3.509
2017/18	889	767	1.929	135	103	8	3.831
2018/19	62	358	1.003	75	57	1	1.555

Soja

Las compras de soja por parte de los sectores exportador e industrial, en lo que va de la campaña 2018/19, alcanzan un volumen de 3.2 millones de toneladas, con 0.5 y 2.7 millones de toneladas para el sector exportador y el sector industrial, respectivamente.

Según el panorama agrícola, al 29 de noviembre, continúa la siembra correspondiente a la campaña 18/19, registrando un avance del 40.7% sobre las 17.9 MHa previstas para esta nueva campaña.

Compras del sector exportador e industrial al 28-11-2018 en miles de toneladas

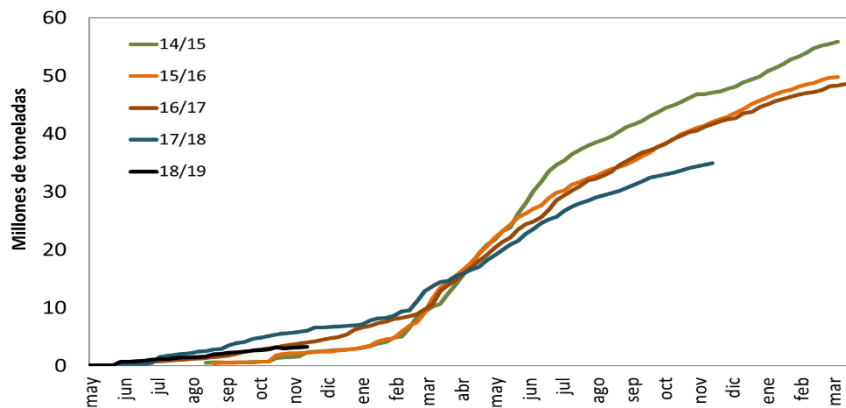

Resumen				
Campaña	Total Comprado	Total a fijar	Total fijado	% fijado/a fijar
2013/14	2.341	1.636	79	5%
2014/15	2.322	2.080	29	1%
2015/16	2.254	1.884	30	2%
2016/17	4.218	2.746	151	5%
2017/18	6.043	3.358	353	11%
2018/19	3.243	2.343	167	7%

Maíz

Las compras de maíz por parte de los sectores exportador e industrial, en lo que va de la campaña 2018/19, alcanzan un volumen de 4.9 millones de toneladas concentradas, en su mayoría, en el sector externo.

Según el Panorama Agrícola Semanal, al 29 de noviembre la siembra del cereal para la campaña 2018/19 registra un avance de 38.2% sobre las 5.8 millones de hectáreas proyectadas.

Compras del sector exportador e industrial al 28-11-2018 en miles de toneladas

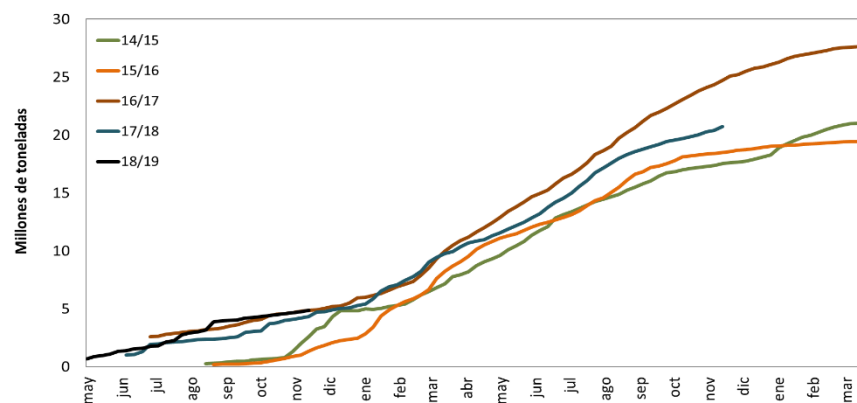

Resumen				
Campaña	Total Comprado	Total a fijar	Total fijado	% fijado/a fijar
2013/14	1.489	1.080	155	14%
2014/15	2.607	4.407	30	1%
2015/16	1.339	240	35	15%
2016/17	5.040	1.733	166	10%
2017/18	4.507	1.652	104	6%
2018/19	4.936	2.205	359	16%

Trigo

Las compras de trigo por parte de los sectores exportador e industrial, en lo que va de la campaña 2018/19, alcanzan un volumen de 8.2 millones de toneladas, con 7.6 y 0.6 millones de toneladas para el sector exportador y el sector industrial, respectivamente.

Según el Panorama Agrícola Semanal, al 29 de noviembre, el progreso nacional de cosecha para la campaña 18/19 cubre el 32% del área implantada y la proyección de producción se mantiene en 19.4 MTn.

Compras del sector exportador e industrial al 28-11-2018 en miles de toneladas

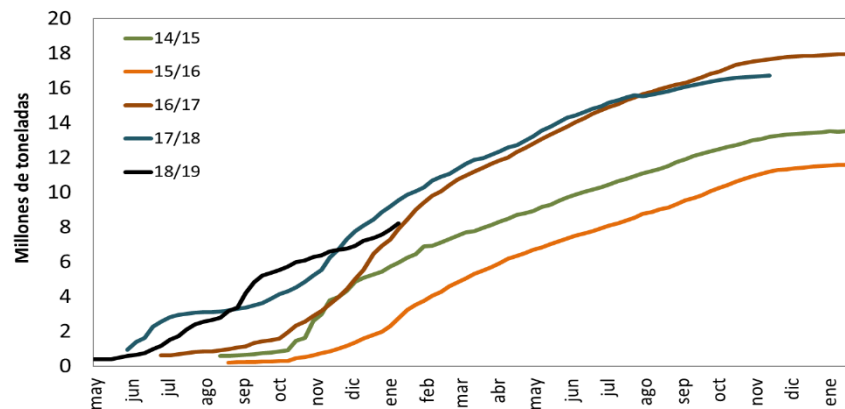

Campaña	Resumen			
	Total Comprado	Total a fijar	Total fijado	% fijado/a fijar
2013/14	1.427	304	29	9%
2014/15	3.780	1.384	107	8%
2015/16	848	176	20	12%
2016/17	3.968	810	78	10%
2017/18	6.231	1.107	112	10%
2018/19	8.200	1.140	179	16%

Girasol

Las compras de girasol por parte de los sectores exportador e industrial, en lo que va de la campaña 2018/19, alcanzan un volumen de 0.3 millones de toneladas, concentradas en su mayoría en el sector industrial.

Según el Panorama Agrícola Semanal, al 29 de noviembre, se registra un progreso en la siembra del 95.9% de las 1.9 MHa proyectadas para la campaña 18/19.

Compras del sector exportador e industrial al 28-11-2018 en miles de toneladas

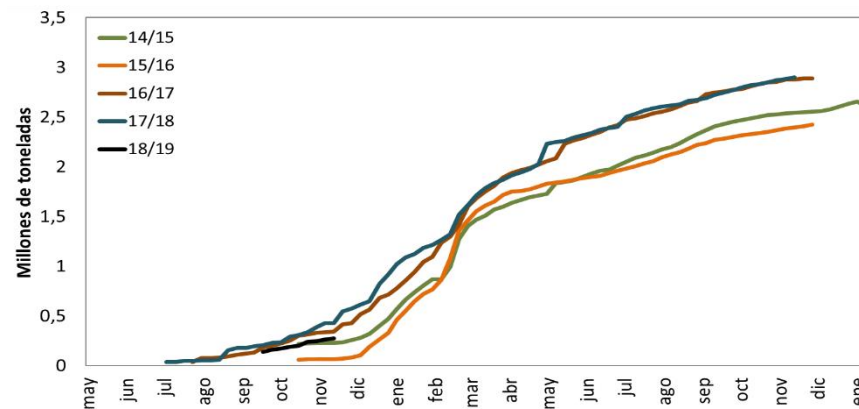

Resumen				
Campaña	Total Comprado	Total a fijar	Total fijado	% fijado/a fijar
2013/14	79	51	0	-
2014/15	229	38	5	12%
2015/16	66	36	1	3%
2016/17	413	171	2	1%
2017/18	424	150	22	14%
2018/19	276	173	5	3%

Cebada

Las compras de cebada por parte de los sectores exportador e industrial, en lo que va de la campaña 2018/19, alcanzan un volumen de 1776 mil toneladas, de las cuales 1510 mil se concentran en el sector exportador y, las 267 mil restantes, en el sector industrial.

Por su parte, las compras de cebada forrajera por parte del sector exportador ascienden a 1114 mil toneladas.

Compras del sector exportador e industrial al 28-11-2018 en miles de toneladas

Resumen - Campaña 2018-19			
Compras totales	Compras del sector exportador		Compras del sector industrial (28/11/2018)
	Cebada Forrajera	Cebada Cervecera	Cebada Cervecera
1.776	1.114	396	267

Resumen - Campaña 2018-19 (para exportación)		
Total a fijar	Total fijado	% fijado/a fijar
54	36	68%

Campaña 2017/18

Las compras por parte de los sectores exportador e industrial al 28 de noviembre de 2018 de soja, maíz, trigo y sorgo resultan inferiores al volumen comercializado al mismo momento del año para la campaña precedente. Por su parte, las compras de girasol y cebada cervecera se ubican en niveles similares al período anterior.

Para los seis principales cultivos, se alcanza un total comprado de 81.7 millones de toneladas, valor inferior en 12.7 millones de toneladas a las 94.4 millones de toneladas registradas para la campaña 2016/17 al mismo momento del año.

Compras del sector exportador e industrial al 28-11-2018 en miles de toneladas

Campaña	Soja	Maíz	Trigo	Girasol	Cebada cerv.	Sorgo	Total
2012/13	38.916	22.681	8.716	2.510	1.920	1.779	76.522
2013/14	39.486	18.492	7.595	2.174	865	1.120	69.731
2014/15	47.132	21.992	13.195	2.542	1.918	749	87.529
2015/16	42.490	22.211	11.270	2.409	2.375	461	81.216
2016/17	41.695	29.701	17.657	2.874	1.791	659	94.376
2017/18	34.961	24.939	16.709	2.898	1.911	257	81.674

Fuente: Elaboración propia en base a Dirección de Mercados Agroalimentarios, MinAgri.

Campaña 2017/18 - Noviembre

La comercialización de granos por parte de los sectores exportador e industrial al último dato de septiembre de 2018 se incrementó en 2.9 millones de toneladas con respecto al mes pasado para el total de los cultivos de la campaña 2017/18. Este valor es 3 millones de toneladas inferior a la variación que se observó en el mismo período del año pasado para la campaña 2016/17, y se encuentra 0.6 millones de toneladas por debajo del promedio de las tres campañas anteriores.

La soja y el maíz son los cultivos con la mayor suba, ubicados ambos en 1.3 millones de toneladas más comercializadas en el último mes.

Variación mensual de las compras del sector exportador e industrial al 28-11-2018 en miles de toneladas

Campaña	Soja	Maíz	Trigo	Girasol	Cebada cerv.	Sorgo	Total
2012/13	1.681	3.870	66	86	1.018	112	6.834
2013/14	2.118	-2.640	299	41	-1.111	22	-1.271
2014/15	1.701	954	490	42	72	27	3.287
2015/16	2.559	3.996	485	68	1.059	80	8.247
2016/17	2.593	2.668	514	63	14	63	5.914
2017/18	1.348	1.301	135	65	11	8	2.869

Fuente: Elaboración propia en base a Dirección de Mercados Agroalimentarios, MinAgri.